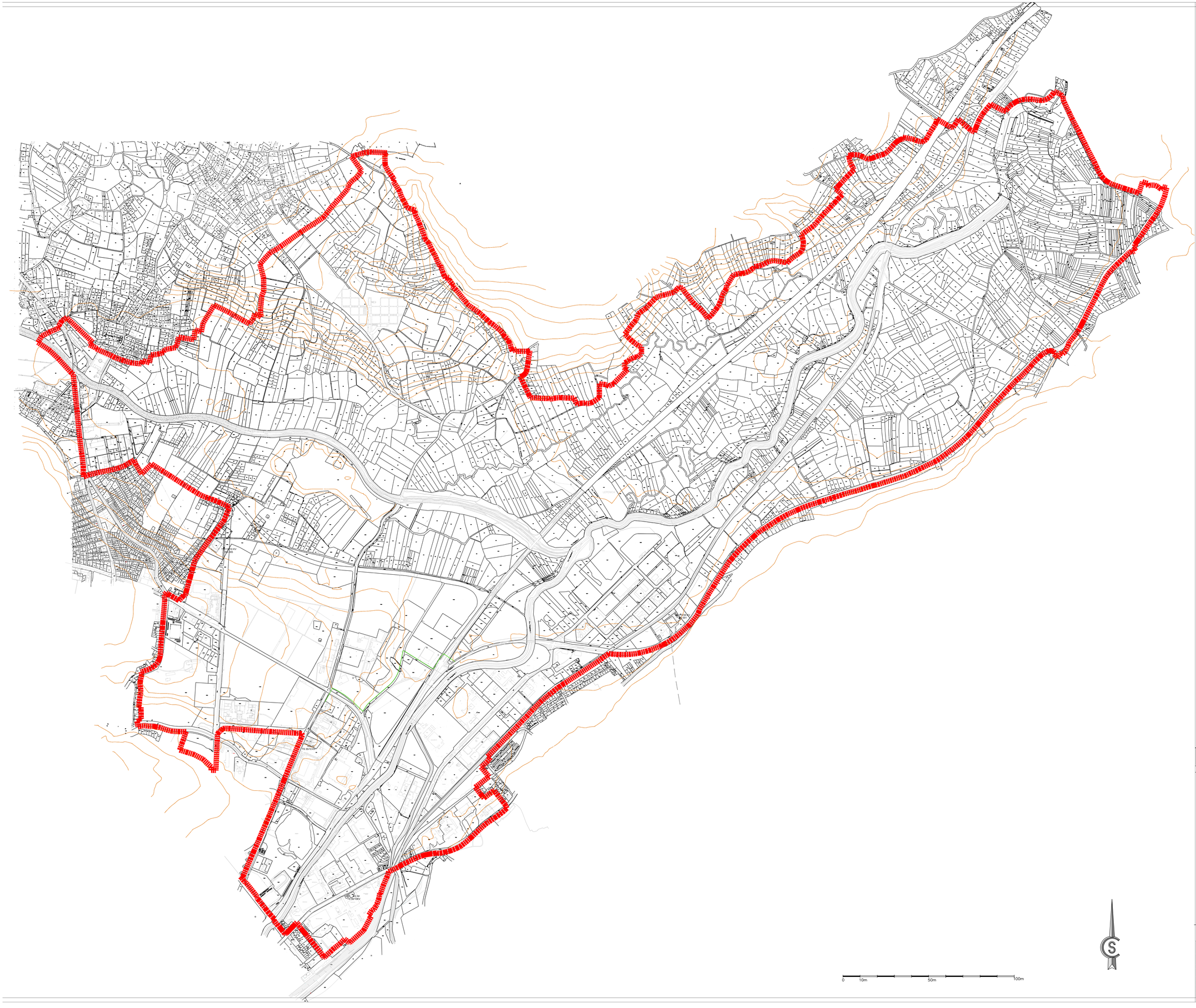

ГРАД КРАГУЈЕВАЦ

ЛЕГЕНДА:

Граница обухвата Плана генералне регулације Радна зона Крагујевац и зона пословања

П= цца 1308.00 ha

ПЛАН ГЕНЕРАЛНЕ РЕГУЛАЦИЈЕ
РАДНА ЗОНА КРАГУЈЕВАЦ И ЗОНА ПОСЛОВАЊА

- Елаборат за јавни увид -

ЈП "УРБАНИЗАМ" - КРАГУЈЕВАЦ

ИНВЕСТИТОР И ПОДНОСИЛАЦ ЗАХТЕВА:	Град Крагујевац, Градска управа за јавну и инвестиције
НОСИЛАЦ ИЗРАДЕ:	Град Крагујевац, Градска управа за јавну и инвестиције
ПЕРСПЕКТИВА:	Завод завода за "УРБАНИЗАМ" - Крагујевац
НАЗИВ КАРТЕ:	КТП са границом обухвата плана
ПОДНОСИЛАЦ ПРОЈЕКТА:	ВД.ДИР. ЛЕКСИКОН ЈАНКОВИЋ, дипл.инж.арх.
УПРАВНИК:	ВД.ДИР. ЛЕКСИКОН ЈАНКОВИЋ, дипл.инж.арх.
ОДГОВОРНИ ПРОЈЕКТАНТ:	МИРЈАНА ТАРАПУЋ, дипл.инж.арх.
ВД.ДИРЕКТОРА:	ЛЕКСИ СТАНКОВИЋ, дипл.инж.грађ.
БРОЈ: **КАРТЕ**	ОТ: БРОЈ ПРОЈЕКТА: **01** ДАТУМ: **2024.** РАЗМЕРА: **1:5000**

Израда и коришћење елабората у целости или делу без писмене дозволе ЈП "Урбанизам" Крагујевац забрањено.